● 久々の山歩き

一年半ぶりの山歩きは霧ヶ峰でした。



梅雨の晴れ間、
初夏の花たちが迎えてくれました。





旧中仙道下諏訪宿で見つけた「万治の石仏」。
ユニークな姿に笑みがこぼれました。





● 被災地視察（宮城県）



７月１９日と２０日の二日間、自民党区議団有志で東日本大震災によって甚大な被害を受けた宮城県南三陸町・気仙沼市・石巻市を視察訪問してきました。



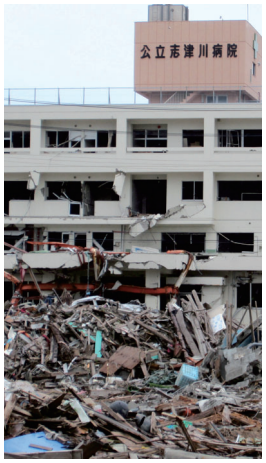

目の前に広がる被災地の変わり果てた光景に、言葉を失うほどのショックをうけました。現地の一日も早い復興を祈るとともに、世田谷の避難所運営の在り方や帰宅困難者の受け入れ態勢、さらに火災などに対する防災体制の見直しなどが必要だと思いました。

自由民主党

世田谷区議会議員
和田ひでとし通信
第一号



ごあいさつ

皆様のご支援をいただいて、五月より世田谷区議会議員として新たなスタートをいたしました、和田秀壽です。現在「自由民主党・新風」の十六名の会派の副政調会長として活動しています。地元で生まれ育った五十七年の経験を生かして「より住みやすい街、世田谷」「地域の絆づくり」をめざしてはたらいてまいります。どうぞよろしくお願い申し上げます。

2011年9月 発行
世田谷区議会議員　和田 秀壽
〒158-0083
東京都世田谷区奥沢 1-40-2
電話 03-3720-3542

● 活動報告

2011年6月14日

第２回世田谷区議会定例会の報告



分流式下水道区域での雨水管整備

質問　区内の分流式下水道区域における雨水管の整備率を高めることは、豪雨対策として大変有効だ。都と連携して整備を速やかに進めるため、区に専管組織を設置せよ。

答弁　専管組織の新設を視野に入れ、関係所管で調整を図っている。



区境周辺の地域の防災力の向上

質問　首都圏直下型地震に備え、地域の防災力の向上を図るべきだ。避難所運営などで町会などが区境を越えて連携を強化できるよう、区は隣接自治体との連携を進めよ。

答弁　避難所の相互利用の可能性などについて積極的に検討する。

地域と連携した学校教育の推進

質問　地域と連携した学校教育は、子どもを地域で育てる上で重要だ。区が進めている世田谷９年教育では、区立小と区立中の連携強化に、どのように取り組んでいるのか。

答弁　地域の教育力を生かした特色ある取り組みを進めている。**（「世田谷区議会だより」より抜粋）**

2011年7月12日～14日

都市整備常任委員会視察（北陸地方）

長岡市の防災の取り組み、富山市のライトレール（市電）・レンタサイクルの取り組み、金沢市の電線地中化の取り組み等さまざまな街づくりを見せていただきました。



レンタサイクルは市内各所で利用できます



富山市のライトレールは車椅子もＯＫの市内循環型





金沢市の電線地中化の取り組みは広い繁華街だけでなく狭い路地裏もスッキリ

● 現在の役職・所属委員会

・自由民主党・新風 世田谷区議団副政調会長
・都市整備常任委員会
・地方分権・地域行政制度対策等特別委員会
・まちづくり部会

2011年8月3日～5日

自由民主党・新風 会派視察（山形県）

三日間に渡る視察によって得たヒントを世田谷のまちづくりに活かしたいと思います。



川西町の雪を利用した冷房システム
豪雪地帯ならではの取り組みです。
町職員から説明を受けました。

① 置賜地域３市４町による経費節減の取り組みと住民サービスの向上

② 山形大学の自治体との連携「エリアキャンパスもがみ」による地域の人材育成

③ 庄内町議会の議会活性化の取り組み

● 今後の予定

2011年　9月20日～10月21日
第三回世田谷区議会定例会
決算特別委員会及び各常任委員会

2011年11月28日～12月　7日
第四回世田谷区議会定例会

・常任委員会・特別委員会等の予定は和田ひでとしへお尋ねください。
・定例会・委員会はどなたでも傍聴できます。詳しくは区議会ホームページまたは和田ひでとし迄。